

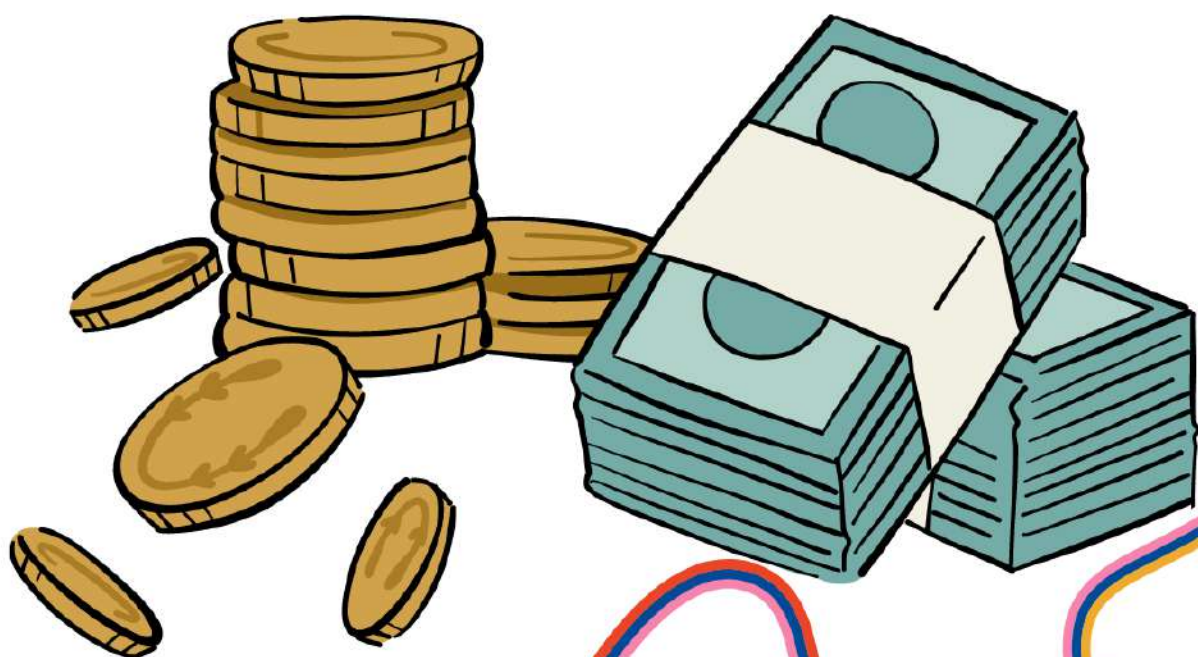

COMPTES 2022



DESPESES 2022

| | | TOTAL |
|--------------------------|--|----------------------------------|
| PERSONAL | Personal fixe | 20h.Treballadora Soc 20.643,00 € |
| | | 14h.Psicòloga 14.232,00 € |
| | | 6h.Educadora Social 5.366,00 € |
| | | 24h.Administrativa 14.988,00 € |
| | | 20h.Coordinadora 20.010,00 € |
| | | Tècnica en comunicac 10.224,00 € |
| | Personal autonom | Creativitat 2.110,00 € |
| | | loga 1.803,00 € |
| | | Música 1.438,00 € |
| | | Pla de patrocini T.M. 1.307,00 € |
| | IRPF de treballadors | 4.250,00 € |
| | Neteja | 1.478,00 € |
| | Total per Serveis professionals | 97.849,00 € |
| SERVEIS EXTERNS | Gestoria | 2.016,00 € |
| | Salut empresa | 249,00 € |
| | Federacio Salut M.Catalunya Quota | 285,00 € |
| | Federacio Salut M.Catalunya Assegurança | 665,00 € |
| | Protecció de dades | 302,00 € |
| | Alarma locals | 727,00 € |
| | Comisions banc | 470,00 € |
| | Permís obres i subministres (Oriol F.) | 955,00 € |
| | Total per serveis externs | 5.669,00 € |
| DESPESES GENERALS | Material oficina | 600,00 € |
| | Lloguer impresora | 450,00 € |
| | Material Tallers | 275,00 € |
| | Activitats,sortides,detall a voluntariat, fi de curs.. | 905,00 € |
| | Desplaçaments | 178,00 € |
| | Assegurances de locals i voluntariat, | 1.940,00 € |
| | Telefons | 990,00 € |
| | Aigua | 205,00 € |
| | Electricitat | 1.340,00 € |
| | Formació i conferències | 182,00 € |
| | Correspondència, Cartells,postals i invitacions | 563,00 € |
| | Comunicació: web, xarxes | 494,00 € |
| | Material Seu ASMOS | 751,00 € |
| | Manteniment equips informàtics | 266,00 € |
| | Extintors | 356,00 € |
| | Varis | 310,00 € |
| | Amortitzacions | 6.871,00 € |
| | Total despeses generals | 16.676,00 € |

| | | |
|------------------------|---|---------------------|
| LLAR AMB SUPORT | Lloguer | 4.485,00 € |
| | Serveis: aigua, llum, gas | 2.212,00 € |
| | Telefon | 531,00 € |
| | Assegurança | 242,00 € |
| | Manteniment, matalas | 491,00 € |
| | Total Llar amb suport | 7.961,00 € |
| PIS PLAÇA MAJOR | Lloguer | 2.404,00 € |
| | Assegurança | 228,00 € |
| | Total Pis Plaça Major | 2.632,00 € |
| INVERSIONS | Obres | 19.978,00 € |
| | Instal·lació elèctrica i aire condicionat | 24.300,00 € |
| | Alumini (finestres) | 3.523,00 € |
| | Pintar locals | 2.263,00 € |
| | Aparells informàtics (3 ordinadors i 4 pantalles) | 3.295,00 € |
| | Nevera, micro, televisió, cafetera | 953,00 € |
| | Mobles (taules cadires, sofa) | 3.723,00 € |
| | instal·lació Canó | 191,00 € |
| | Varis: Treballs Fusteria | 1.063,00 € |
| | Total Inversions | 59.289,00 € |
| | Total Despeses | 190.076,00 € |

INGRESSOS 2022

| | | TOTAL |
|--------------------------|--|---------------------|
| SUBV. GENERALITAT | Dep. Serveis Socials: COSPE i altra | 4.634,88 € |
| | Dep. Habitatge | 2.700,00 € |
| | Llar amb Suport | 26.795,00 € |
| | SOC Servei d'ocupació Programa garantia juvenil | 11.000,00 € |
| SUBV. ENS LOCALS | Diputació de Lleida | 13.000,00 € |
| | Ajuntament de Cervera | 5.000,00 € |
| | Ajuntament de Tàrraga | 1.800,00 € |
| | Total subvencions administració | 64.929,88 € |
| SOCIS I DONATIUS | Socis | 6.109,00 € |
| | Donatius particulars (Blai Gabinet de Serveis) | 3.000,00 € |
| | Aportació de La Caixa | 1.500,00 € |
| | Donatiu loga | 1.155,00 € |
| VARIS | Lloguer Pis Plaça Major | 3.338,00 € |
| | Activitats | 510,00 € |
| | Llar amb Suport | 1.687,00 € |
| | Agència tributària (devolució impost societats) | 1.287,00 € |
| | Assegurança locals (arreglar vidre) | 600,00 € |
| | Total per socis i varis | 19.186,00 € |
| | Total ingressos previstos | 84.115,88 € |
| | Fons propis per cobrir déficit de pressupost ordi | 105.960,12 € |
| | Total ingressos | 190.076,00 € |